

# Caja de empotramiento estanca TEMPOMATIC 4 urinario

Ref. 430PBOX

Para fluxor electrónico para urinario

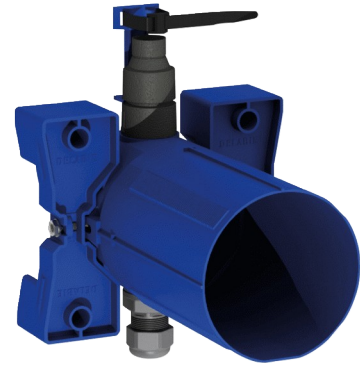

## DESCRIPCIÓN

Caja de empotramiento estanca TEMPOMATIC 4 urinario - Ref. 430PBOX

Caja de empotramiento estanca para fluxor electrónico de urinario, kit 1/2: Compatible para alimentación a pilas CR123 de litio 6 V. Marco con junta de estanqueidad.

Conexión hidráulica por el exterior y registro por la parte delantera. Instalación modular (raíles, tabique macizo o panel).

Compatible con los revestimientos de 10 a 120 mm (respetando la profundidad de empotramiento mínima de 83 mm).

Adaptable a tubos de alimentación estándar o «pipe in pipe».

Fluxor configurado para purga de la red protegida sin elemento sensible y accesorios de conexión.

Conexión mediante boquilla de Ø 35 (para urinarios estándar) o racor de latón 1/2" (para urinarios con alimentación mediante latiguillo flexible).



Para asociar con el tubo de descarga 752430 o 757430.

Garantía 30 años.

A pedir junto con las placas de control con la referencias: 430006, 430016 o 430036.

## CARACTERÍSTICAS TÉCNICAS

Caja de empotramiento estanca TEMPOMATIC 4 urinario - Ref. 430PBOX

Alimentación	A pilas 6 V
Racor	H1/2"
Tecnología	Electrónica
Altura	150 mm
Profundidad	83 - 190 mm
Ancho	175 mm
Normativas y certificaciones	  
Garantía	

## VENTAJAS



Fácil instalación



Caja ajustable y modulable



Caja 100% estanca



Compatibilidad : raíles, tabique macizo o panel

