

Caja de empotramiento estanca para TEMPOFLUX urinario

Ref. 778BOX

Para urinarios con latiguillos flexibles 1/2" o conexión Ø 35

PVP indicativo sin IVA España 2024: 119,69 €

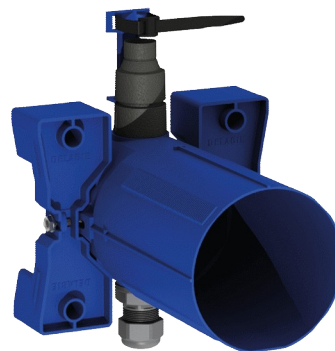

DESCRIPCIÓN

Caja de empotramiento estanca para TEMPOFLUX urinario - Ref. 778BOX

Caja de empotramiento estanca para urinario 1/2", kit 1/2:
 Marco con junta de estanqueidad.
 Conexión hidráulica por el exterior y registro por la parte delantera.
 Instalación modular (raíles, tabique macizo o panel).
 Compatible con los revestimientos de 10 a 120 mm (respetando la profundidad de empotramiento mínima de 83 mm).
 Adaptable a tubos de alimentación estándar o «pipe in pipe».
 Llave de corte y de ajuste del caudal, filtro y cartucho integrados y accesibles por la parte delantera.
 Fluxor TEMPOFLUX H1/2" compatible a las aguas grises y al agua de mar.
 Caja de empotramiento con protección, fluxor configurado para purga de la red protegida sin elemento sensible y accesorios de conexión.
 Conforme con las exigencias de la norma francesa NF EN 12541 (nivel acústico clase II).
 Conexión mediante boquilla de Ø 35 (para urinarios estándar) o racor de latón 1/2" (para urinarios con alimentación mediante latiguillo flexible).
 Para asociar con el tubo de descarga 752430 o 757430.
 Garantía 30 años.
 A pedir junto con las placas de control con la referencias: 778700 o 778707.

VENTAJAS

-  Fácil instalación
-  Caja ajustable y modulable
-  Caja 100% estanca
-  Compatibilidad : raíles, tabique macizo o panel

CARACTERÍSTICAS TÉCNICAS

Caja de empotramiento estanca para TEMPOFLUX urinario - Ref. 778BOX

Racor	1/2"
Tecnología	Temporizada
Altura	145 mm
Profundidad	83 - 190 mm
Ancho	145 mm
Normativas y certificaciones	
Garantía	

